

¡BIENVENIDOS!



TALLER DE INDUCCIÓN



Capacitando Líderes al servicio de la Iglesia

SEMINARIO EVANGÉLICO DE CARACAS

- **Asociación civil sin fines de lucro.**
- **Fundado** el 2 de Marzo de 1982.
- Los **fundadores** fueron pastores de diversas denominaciones.
- **Propósito:** crear una institución teológica para la formación de hombres y mujeres en ministerios eclesiásticos.

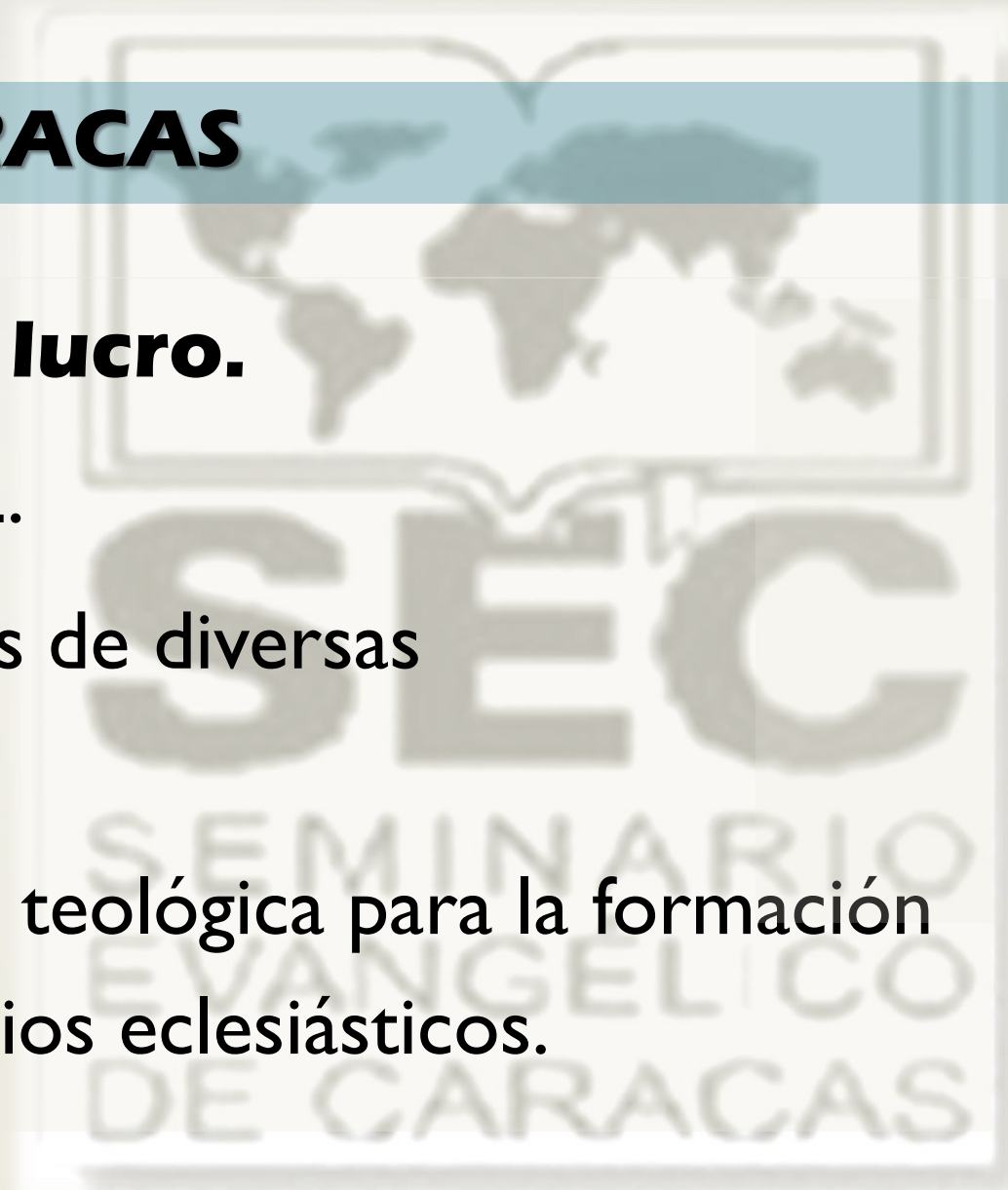

FILOSOFÍA EDUCATIVA

```
graph TD; A([FILOSOFÍA EDUCATIVA]) --> B(BASE TEOLÓGICA); A --> C(BASE EDUCATIVA); A --> D(BASE COMUNITARIA); A --> E(BASE CONTEXTUAL); A --> F(BASE ESTRUCTURAL);
```

A mind map diagram with a central blue oval containing the text 'FILOSOFÍA EDUCATIVA'. Five arrows radiate from this central oval to five surrounding rounded rectangular boxes. Each box is connected to the center by an arrow of the same color as the box's border. The boxes contain the following text: 'BASE TEOLÓGICA' (top left, blue border), 'BASE EDUCATIVA' (top right, red border), 'BASE COMUNITARIA' (bottom right, green border), 'BASE CONTEXTUAL' (bottom center, orange border), and 'BASE ESTRUCTURAL' (bottom left, purple border).

BASE
TEOLÓGICA

BASE
EDUCATIVA

BASE
COMUNITARIA

BASE
CONTEXTUAL

BASE
ESTRUCTURAL



Declaración de fe



DECLARACIÓN DE FE

Creemos en un solo Dios eterno, Creador y Señor del universo: Padre, Hijo y Espíritu Santo, Quien gobierna y sustenta todas las cosas, es rector de la historia y conduce el devenir del cosmos, según el propósito de Su voluntad.

Creemos que la Biblia es la Palabra de Dios, divinamente inspirada e infalible, por tanto nuestra única norma de fe y conducta.

Creemos en Jesucristo, el Verbo eterno de Dios, único mediador entre Dios y la humanidad, cabeza de la Iglesia, concebido del Espíritu Santo, nacido de la Virgen María, verdadero Dios y verdadero hombre.

Creemos en la suficiencia completa y eterna de Su muerte expiatoria por el pecado de la humanidad; en Su resurrección corporal, y en Su ascensión a la diestra de El Padre; en Su victoria sobre la muerte y sobre los poderes de las tinieblas; en Su obra intercesora y Su retorno corporal a la tierra.

DECLARACIÓN DE FE

Creemos que la justificación es un acto de la Gracia de Dios a favor del ser humano, la cual se apropia mediante la fe en la obra redentora de Jesucristo en la cruz

Creemos que El Espíritu Santo regenera y mora en todo creyente; El equipa y enriquece al Cuerpo de Cristo con ministerios, dones, oficios y manifestaciones: poder para llevar vidas de santidad y de servicio fructífero para la gloria de Dios.

Creemos que la Iglesia es el Cuerpo de Cristo, creada por Dios por medio de Su Palabra y de Su Espíritu: cuyos miembros son todos los que han sido regenerados por medio de la Palabra de Dios y la obra del Espíritu Santo; con el propósito de adorarle y servirle por medio de la proclamación del evangelio, hacer discípulos a todas las naciones y obrar la transformación integral de la sociedad.

Creemos en la segunda venida de Cristo, en la resurrección de los muertos, en el Juicio final, y en el establecimiento de su reino glorioso. Asimismo que los impíos serán separados eternamente de la presencia de Dios y los justos vivirán con Él por siempre en tierra nueva y cielo nuevo.

AUTORIDADES

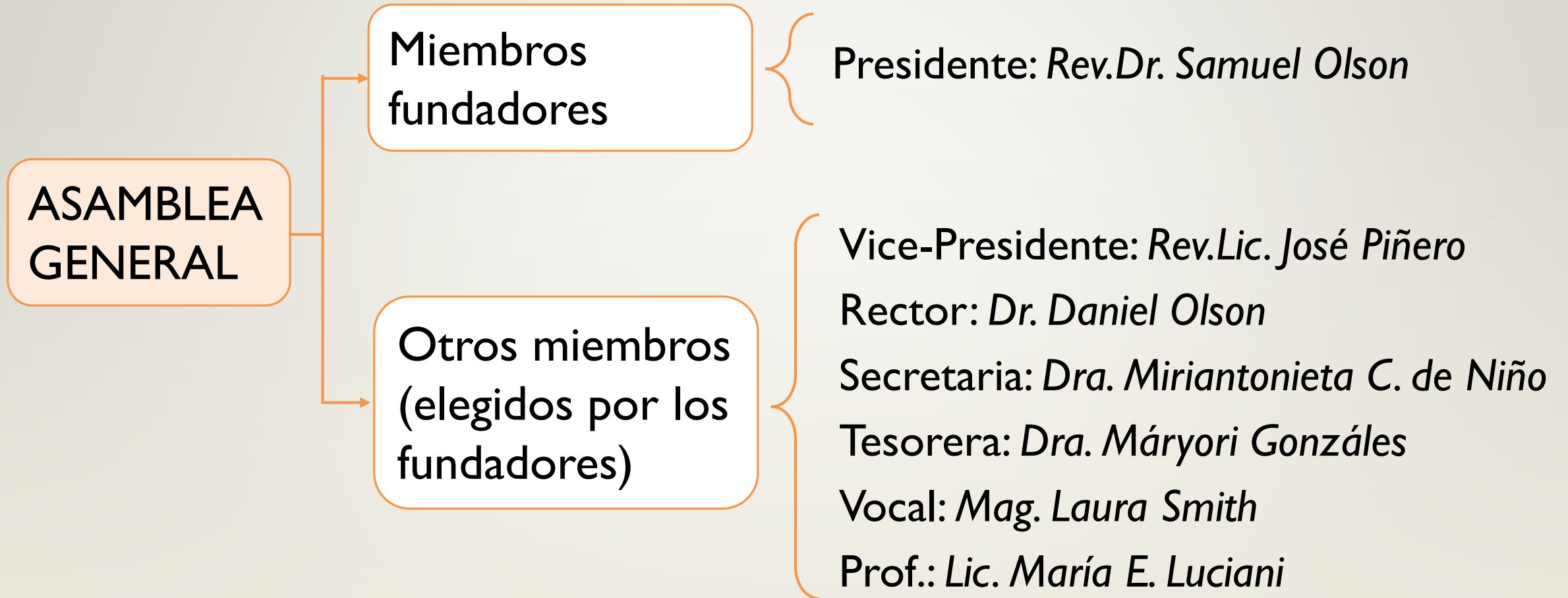

FIGURAS ESTUDIANTILES

➔ Delegado de Curso

➔ Representante Estudiantil



Funciones y responsabilidades





REGLAMENTO

- Estudiante inscrito: declara su conocimiento y aceptación de las normas y reglamentos del SEC.
- También declara su compromiso de acatarlas.
- Pagará al momento de inscribirse.
- No hay devoluciones de matrícula, si se retiran.
- Si una materia no alcanza el número de estudiantes, no se abrirá.
- El SEC tiene facultad de abrir y cerrar programas o modificarlos.
- El rendimiento académico se expresa en escala numérica del 1 al 20. Siendo la calificación mínima aprobatoria diez (10) puntos.



REGLAMENTO

- Los estudiantes podrán retirar asignaturas dentro del plazo de treinta (30) días contados a partir de la fecha de inicio de clases.
- El retiro de asignaturas se hará formalmente por escrito.
- El estudiante sólo podrá faltar hasta un máximo de tres sesiones por semestre; con cuatro inasistencias, se pierde la asignatura.
- Las calificaciones finales se darán en la oficina de administración.
- En el proceso de inscripciones, no se darán constancias de estudios ni notas.
- El SEC no tiene posición política, ni permite su expresión en su sede.

DISEÑO CURRICULAR – CARRERAS



CERTIFICADO

- Formación Teológica
- Consejería Cristiana

TÉCNICO SUPERIOR

- Teología
- Consejería Cristiana

LICENCIATURA

- Teología, mención Biblia
- Teología, mención “Ministerio Pastoral”

OFICINAS



7 AULAS



BIBLIOTECA

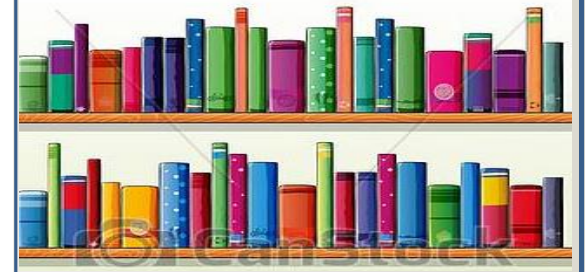

BAÑOS



**NUESTRA
CASA DE
ESTUDIOS**

**SALA DE
COMPUTACIÓN**



COMEDOR



ESTACIONAMIENTO



BIENESTAR ESTUDIANTIL



VISIÓN “...El área de “Bienestar Estudiantil” existe para orientar, cuidar y servir con amor cristiano a los/las seminaristas como personas y a la comunidad estudiantil como cuerpo, buscando siempre la sabiduría, la justicia, la equidad y la misericordia de nuestro Dios.”

Actividades que organiza

- Devocionales
- Cultos especiales
- Mini-Retiro



Devocionales



2 Turnos: 9:00-9:30 am
5:30-6:00 pm



10 Minutos Alabanza



10 Minutos reflexión de la Palabra



10 Minutos Oración

BIENESTAR ESTUDIANTIL



Mini-Retiro →

- ✓ Para alumnos, profesores e invitados
- ✓ 2 veces al año (1 cada semestre)
- ✓ 2 Turnos: Mañana
Tarde



NUESTRA CASA DE ESTUDIOS



OFICINA ADMINISTRATIVA

- Está ubicada en el nivel PB al entrar al SEC
- El horario es de 9am a 12m y de 2:30 a 6 pm
- Cuenta con personal calificado
 - ✓ Sra. Yacira López
 - ✓ Sr. Jonathan Pedroza
 - ✓ Sr. Vladimir Rivero
- Ofréceles respeto y consideración en todo momento
- Aquí encontrarás la información del SEC que necesites

NUESTRA CASA DE ESTUDIOS



AULAS

- 06 en Nivel Superior, 01 en Nivel PB
- Conserva el orden de los escritorios, sillas y pupitres
- Colabora con la limpieza de los pisos
- Procura no ensuciar o deteriorar las paredes
- No uses marcadores permanentes en las pizarras
- No traslades sillas y/o pupitres a otros salones sin la debida autorización

NUESTRA CASA DE ESTUDIOS



BAÑOS

- Están ubicados en el nivel superior
- Baja la cadena con SUTILEZA después de usar el WC
- Coloca la basura en la papelerera, no en el WC
- Usa con moderación el papel higiénico y el secante
- Procura el aseo y la limpieza de los mismos

NUESTRA CASA DE ESTUDIOS



COMEDOR

- Está ubicado en el nivel superior
- El horario es de 12m a 12:45 pm
- Cuenta con horno microondas y nevera
- Deja el lugar mejor de como lo encontraste
- No traslades utensilios ni comida fuera del recinto sin la debida autorización
- Si terminaste de comer, cede el lugar a otro

NUESTRA CASA DE ESTUDIOS

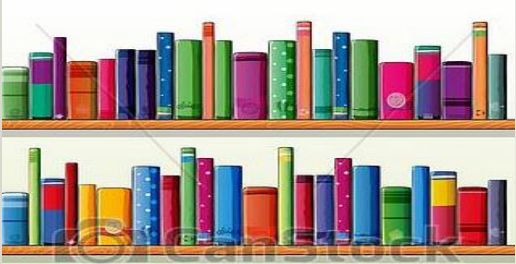

BIBLIOTECA

- Está ubicada en el nivel PB
- El horario es de 9am a 12m y de 2:30 a 5:30 pm
- Cuenta con más de 25.000 volúmenes, revistas teológicas y recursos bibliotecarios en formatos digitales
- Deja tus bolsos, carteras y chaquetas con el encargado
- Está prohibido sacar los libros fuera de la sede del SEC
- Guarda silencio y compostura
- No deteriores, ni mutes los libros y/o revistas
- No consumas alimentos dentro del recinto

NUESTRA CASA DE ESTUDIOS



SALA DE COMPUTACIÓN

- Está ubicada en el nivel PB en la Biblioteca
- El horario es de 9am a 12m y de 2:30 a 5:30 pm
- Cuenta con acceso a internet banda ancha y recursos bibliotecarios para estudios teológicos
- No deteriores los equipos
- Deja tus bolsos, carteras con el encargado
- Guarda silencio y compostura
- No consumas alimentos dentro del recinto

NUESTRA CASA DE ESTUDIOS



ESTACIONAMIENTO

- Está conformado por dos secciones, lateral derecho e izquierdo
- Procura ocupar el mínimo espacio
- Nunca estacione frente a las casas y garajes de los vecinos
- En horario comercial, no estacione frente a los comercios
- Procura no obstaculizar el paso peatonal
- Deje indicada tu ubicación si estás bloqueando la salida de otro vehículo
- Si su carro tiene bote de aceite, estacione afuera



PÁGINA WEB DEL SEC

www.seminarioevangelicodecaracas.org.ve

Visítala





*“Y todo lo que hagáis, hacedlo de corazón,
como para el Señor y no para los hombres”*

Colosenses 3:23